PANNENKOEKSCHILDPAD

NEDERLANDSE NAAM
Pannenkoekschildpad

FRANSE NAAM
Tortue plate

ENGELSE NAAM
Pancake tortoise

WETENSCHAPPELIJKE NAAM
Malacochersus tornieri

PANNENKOEKSCHILDPAD ...

• Pannenkoekschildpadden hebben een erg afgeplat schild, dat bovendien ook flexibel is. In tegenstelling tot bij andere schildpadden is het schild van de pannenkoekschildpad maar weinig verbeend, en is de bovenliggende keratinelaag dun. Hierdoor kunnen ze zich in smalle rotsspleten wurmen waar ze veilig zitten tegen rovers.

• Ze leven erg geïsoleerd, dicht in de buurt van “hun” rotspartij. Het is een beetje zoals een rotseilandje in een grote, ontoegankelijke zee van gras.

• Ze kunnen verbazend snel lopen en zijn in verhouding tot hun grootte één van de snelste schildpadden ter wereld. Dit helpt hen om bij gevaar snel terug naar hun schuilplaats te keren, ze hebben immers geen sterk schild om zich in terug te trekken zoals andere schildpadden.

• Volwassen pannenkoekschildpadden leven solitair, soms wordt een paartje aangetroffen in dezelfde rotsspleet. Jongen zoeken soms met meerdere eenzelfde rotsspleet op. Mogelijk is dit gewoon te wijten aan de beperkte beschikbaarheid van rotsspleten van geschikte afmetingen.

KENMERKEN

• Klasse:	Reptielen
• Orde:	Schildpadden
• Familie:	Landschildpadden
• Schildlengte:	Max 18cm
• Gewicht:	Max 500gr
• Max. leeftijd:	> 25j

VERSPREIDINGSGEBIED PANNENKOEKSCHILDPADDEN

ZOO ANTWERPEN

ZOO PLANCKENDAEL

VERSPREIDINGSGEBIED

De pannenkoekschildpad komt voor in Oost-Afrika: in Centraal-Kenia, Centraal-Tanzania en een klein stukje van Zambia.

BIOTOOP

Pannenkoekschildpadden leven vooral in heuvelachtige droge savannes en gebieden met struikgewas. Ze komen ook voor in de aangrenzende halfwoestijnen en vochtigere savannes. Belangrijk is de aanwezigheid van rotspartijen met spleten van de geschikte afmeting in de rotsen of tussen de rotsblokken om zich te kunnen verschuilen. Bovendien mag er niet te veel plantengroei zijn op deze rotsformaties. Ze blijven steeds dicht in de buurt van deze rotsen en wagen zich niet verder op open terrein.

VOEDING

Ze eten een grote verscheidenheid aan grassen en bladeren van (vet)planten, en eten ook graag bloemen. Sommigen eten ook zaden. Af en toe spelen ze ook een kever naar binnen. Ze hebben de gewoonte om 's morgens heel vroeg uit hun schuilplaats te komen en dan enkele uren voedsel te zoeken, daarna zoeken ze snel terug de beschutting van hun schuilplaats op.

VOORTPLANTING

Na de paring in januari-februari legt het vrouwtje één enkel groot ei in een kuiltje in de grond aan het begin van het regenseizoen (uitzonderlijk komt het voor dat er 2 eieren zijn). Het jong komt uit na 4 tot 6 maanden en is bij geboorte 32-47 mm groot (schildlengte) en weegt dan 10-23 gram. Vanaf de geboorte staat het er alleen voor. Ze worden pas geslachtsrijp op vijf- of zesjarige leeftijd.

BEDREIGD

De grootste bedreiging voor de pannenkoekschildpad is de vangst voor de illegale internationale dierenhandel. Hun leefgebieden zijn makkelijk te vinden, maar om ze uit de rotsspleten te halen worden deze dikwijls vernield, zodat ze niet meer beschikbaar zijn voor andere pannenkoekschildpadden. Zo gaan hun schuilplaatsen verloren, en kunnen nieuwe schildpadden zich daar niet meer vestigen. Daarnaast worden de rotsen ook ontgonnen voor lokaal gebruik. Ook de landbouw en veeteelt spelen een negatieve rol. Door de natuurlijke en voor landbouw aangestoken branden wordt hun voedsel schaars. Omdat ze erg honkvast zijn en steeds dicht bij hun schuilplaats blijven is het ook erg moeilijk voor ze om ergens anders heen te trekken om een nieuwe stek te vinden.

EEP

Het EEP wordt beheerd door Bristol Zoo (Verenigd Koninkrijk). Het EEP of European Endangered Species Programme is een kweekprogramma voor bedreigde diersoorten, toegepast in Europese dierentuinen die zijn aangesloten bij de Europese vereniging voor dierentuinen en aquaria EAZA (European Association of Zoos and Aquaria). Eén dierentuin coördineert het kweekprogramma.

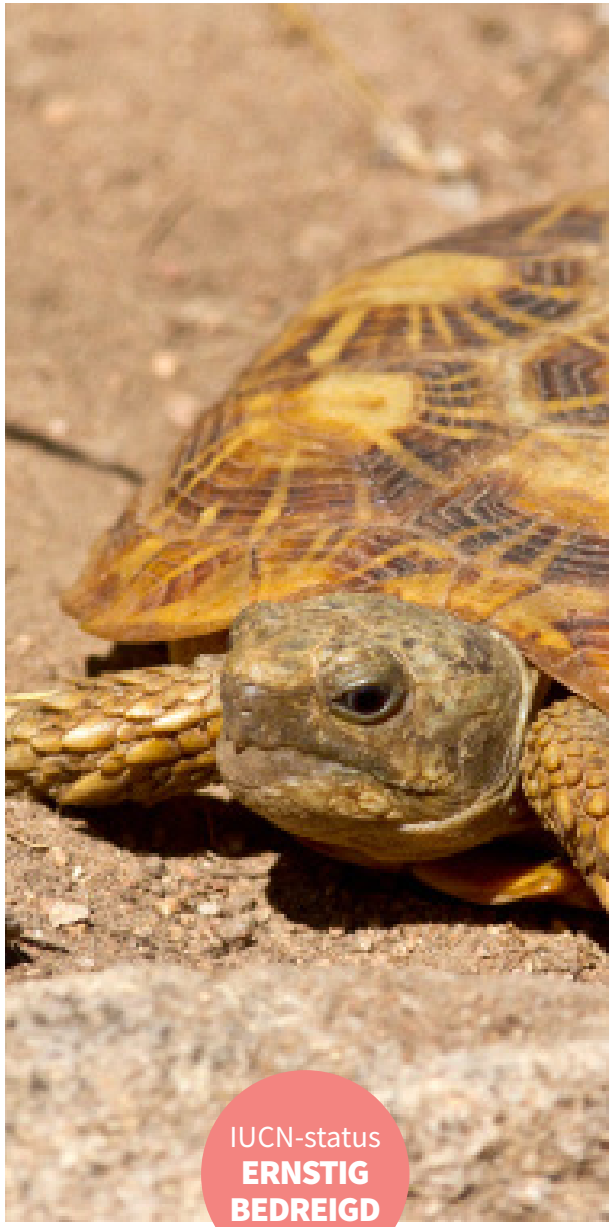

IUCN-status
ERNSTIG BEDREIGD

ZOO ANTWERPEN

ZOO PLANCKENDAEL